

TRIBUNALE DI VITERBO



ESECUZIONE IMMOBILIARE N.154/2015

ALLEGATO N.13 – PLANIMETRIE DEI BENI



Comune di Viterbo
frazione Grotte Santo Stefano
planimetria del laboratorio sito in via Rigo n.9
censito in catasto al foglio n. 36 part.146 sub.3
sup.utile piano terra= mq 34,00

PIANTA PIANO TERRA

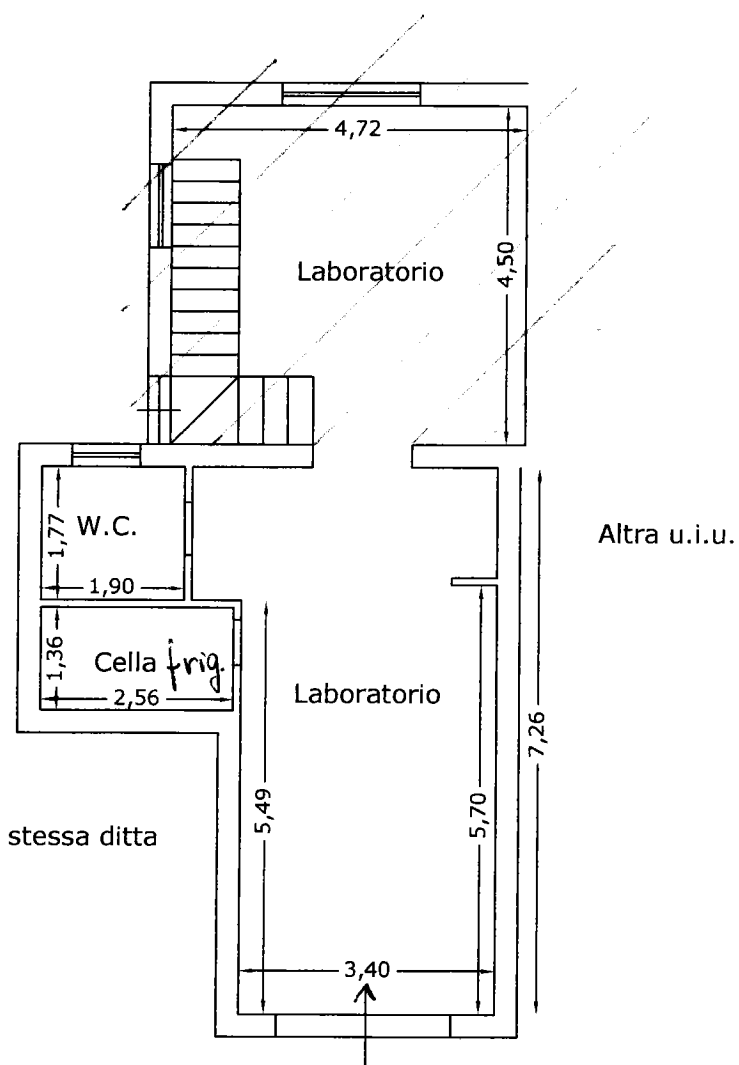

Via Rigo n. 9

PIANTA PIANO S-1

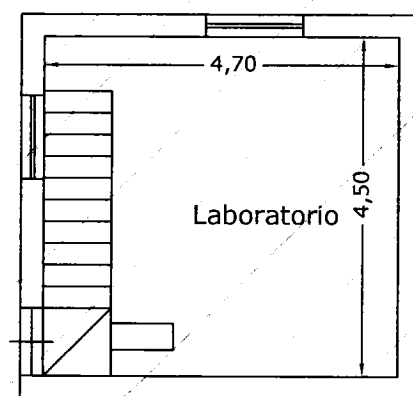

Stato Rilevato
Scala 1:100



Comune di Viterbo

frazione Grotte Santo Stefano

planimetria del laboratorio sito in via Rigo n.9/A-B

censito in catasto al foglio n.136 part.146 sub.4

sup.utile piano terra= mq 96,00

stessa ditta

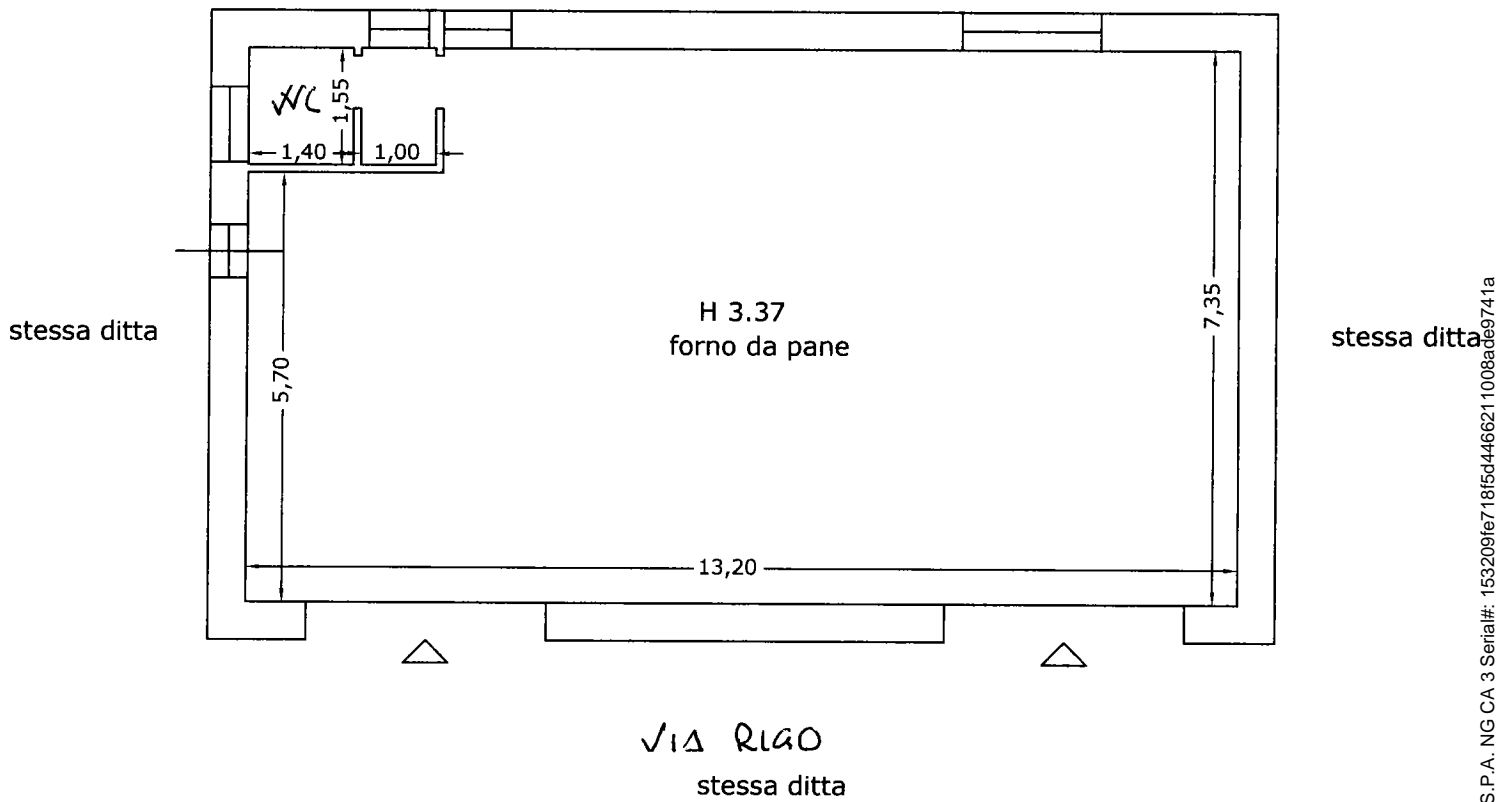

Stato Rilevato

Scala 1:100



Comune di Viterbo
frazione Grotte Santo Stefano
planimetria del negozio sito in via Sicilia n.1-1/A
censito in catasto al -foglio n.36 part.470 sub.1
-foglio n.36 part.470 sub.3
sup.utile piano terra= mq 124,00

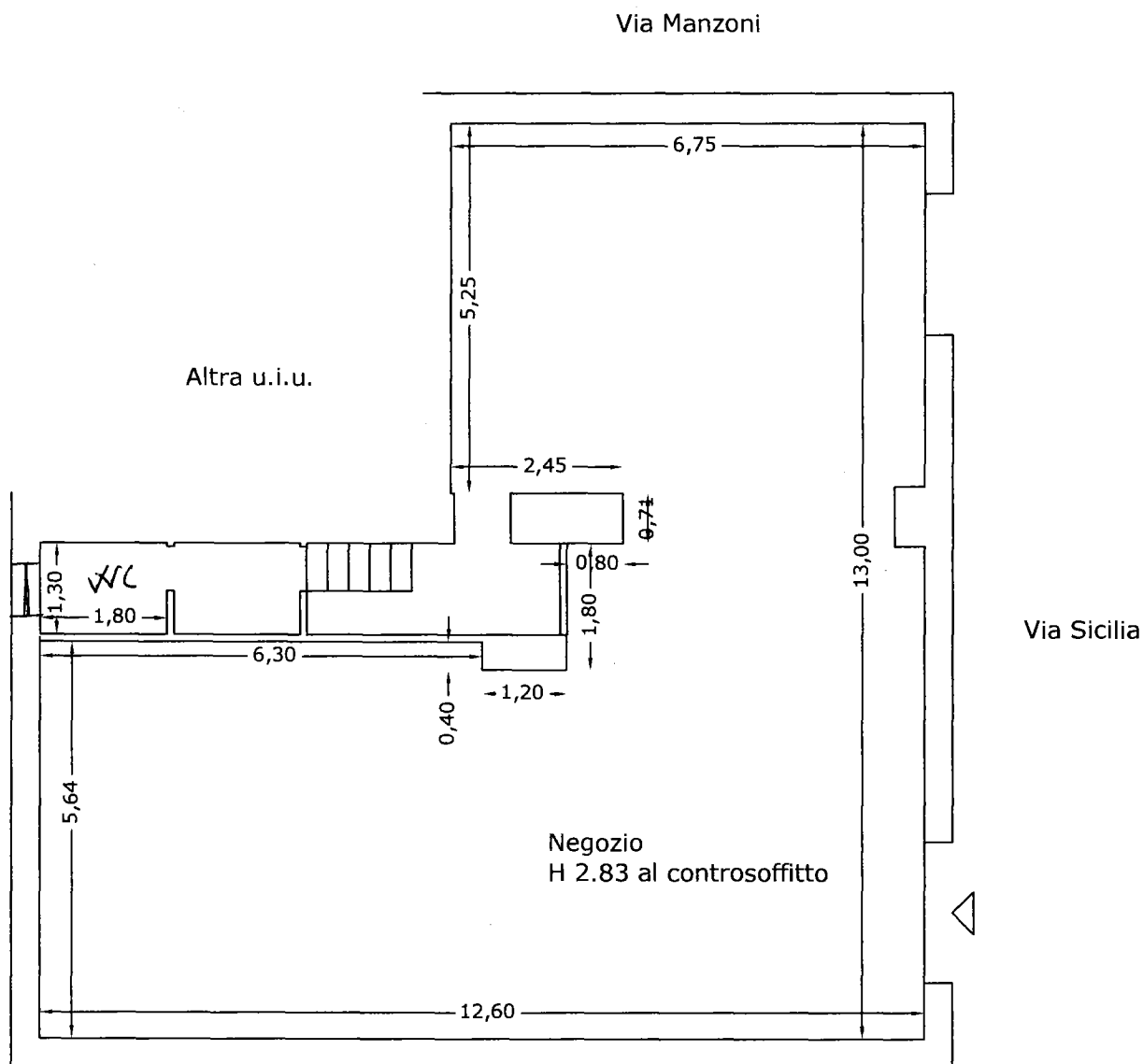

Stato Rilevato
Scala 1:100



**Agenzia del Territorio
CATASTO FABBRICATI
Ufficio Provinciale di
Viterbo**

Dichiarazione protocollo n. VT0113383 del 27/10/2006

Planimetria di u.i.u. in Comune di Viterbo

Via Sicilia

civ. 5

Identificativi Catastali:

Sezione:

Foglio: 36

Particella: 472

Subalterno: 1

Compilata da:

Eleuteri Sandro

Iscritto all'albo:

Geometri

Prov. Viterbo

N. 769

Scheda n. 1

Scala 1:200

Piano TERRA

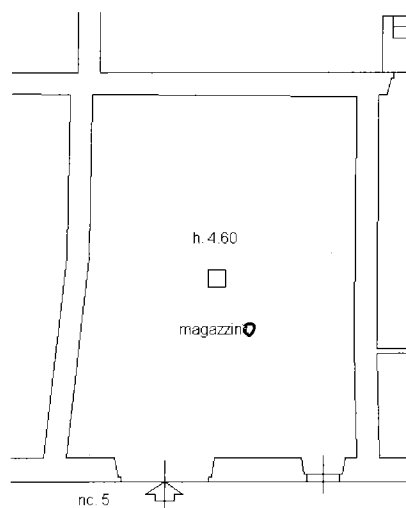

VIA SICILIA

ORIENTAMENTO



Nord

Catasto dei Fabbricati - Situazione al 21/11/2018 - Comune di VITERBO(M082) - < Foglio: 36 Particella: 472 - Subalterno 1
VIA SICILIA n. 5 piano: T;

Comune di Viterbo
frazione Grotte Santo Stefano
planimetria del negozio sito in via della Stazione n.75
censito in catasto al foglio n.37 part.371 sub.1
sup.utile piano terra= mq 55,00

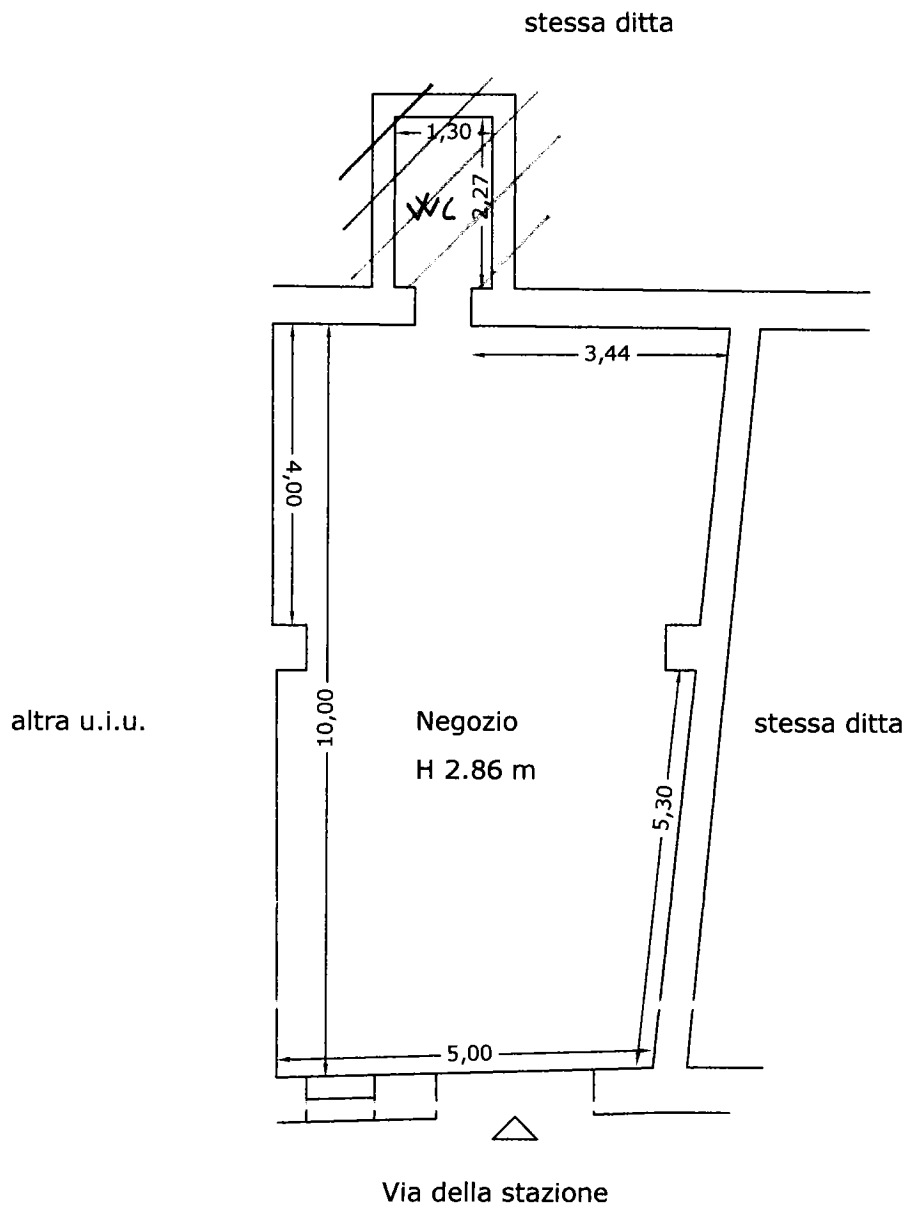

Stato Rilevato
Scala 1:100

